SESTRI LEVANTE

SEGNALETICA SOLLEVAMENTI VIA SUD

Scala 1:1000

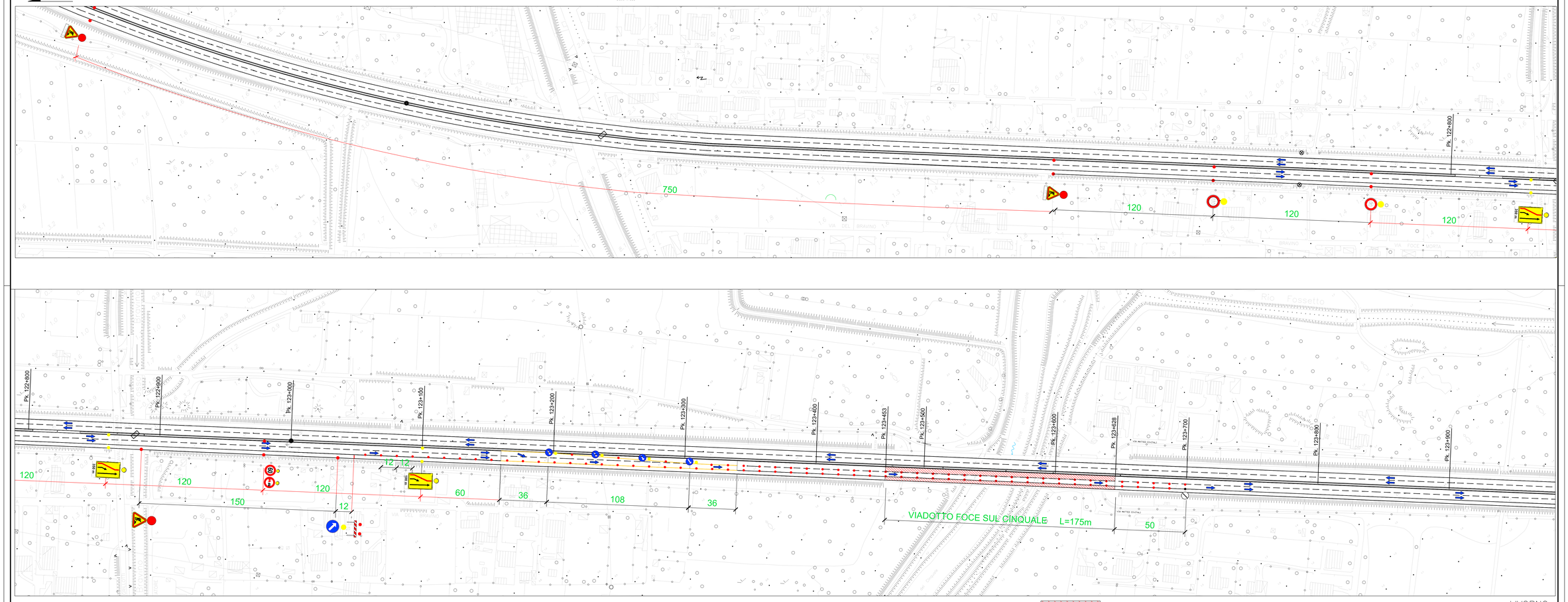

AREA DI LAVORO

LIVORNO

SEZIONE TIPO - FASE 1

Scala 1:50

Il transito di mezzi eccezionali deve essere autorizzato previa approvazione della DL

–Divieto di transito autotreni o autoarticolati di massa superiore a 56t

–Divieto di transito autocarri a 4 assi di massa superiore a 44t

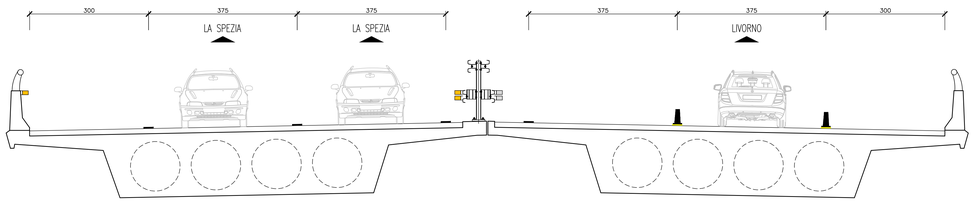

AUTOSTRADE SESTRI LEVANTE – LIVORNO
con diramazione Viareggio – Lucca e Fornola – La Spezia
AUTOCAMIONALE DELLA CISA
Parma – La Spezia con prolungamento fino a Nogarole Rocca

SALT

TRONCO LIGURE-TOSCANO

INTERVENTI AGGIUNTIVI DI MANUTENZIONE STRAORDINARIA

MIGLIORAMENTO DEL COMPORTAMENTO SISMICO DEI VIADOTTI CALCANDOLA, FOCE DEL CINQUALE E PADULETTO

SCHEMA DI SEGNALETICA

PROGETTAZIONE:

MGA manutenzioni generali autostrade

Manutenzioni Generali Autostrade S.r.l.
C.F. 01347360669 - P.IVA 00295360457
Sede legale: Piazza Quattro Novembre, 7 20124 Milano (MI)
Tel. 0187 424036 - Fax 0187 423146
E-mail: mgaaulla@libero.it - PEC: mgaaulla@pec.it

DATA	DESCRIZIONE
Ottobre 2020	

LAVORI DI SOLLEVAMENTO
CARREGGIATA VIA SUD

CODICE IDENTIFICATIVO:

Scala:

M. G. A. S.r.l.
Direttore Tecnico
ing. Giuseppe Carboni

Coordinatore della sicurezza in fase di progettazione
(ai sensi del D.Lgs 81/2008 e s.m.i.)
Geom. Paolo Gherarducci

Società Autostrada Ligure Toscana p.a. – Tronco Ligure Toscano e Tronco Autocisa
Direzione e Coordinamento: SAS S.p.A.
Sede Sociale: Via don Enrico Tazzoli, 9 - 55041 Lido di Camaiore (LU) - Italia - Sede Secondaria: Via Cambiana, 26/A Pisa; Porta Tara - 43015 Noceto (PR) - Italia
Tel. (+39) 0584 3091 - Fax (+39) 0584 900300 - Tel. (+39) 0521 613711 - Fax (+39) 0521 613729/731 - E-mail: salt@salt.it - PEC: salt@legalmail.it - www.salt.it
Cap. Soc. € 160.300.000,00 Int. Vers. - Iscr. Reg. Imp. LU 00140570460 - R.E.A. 57616 - C.F. IP.I. 00140570460