

Struttura Territoriale Abruzzo - Molise Area Gestione Rete Abruzzo

Piano Neve 2019-2020

Rischio Neve

- Alto
- Medio
- Basso

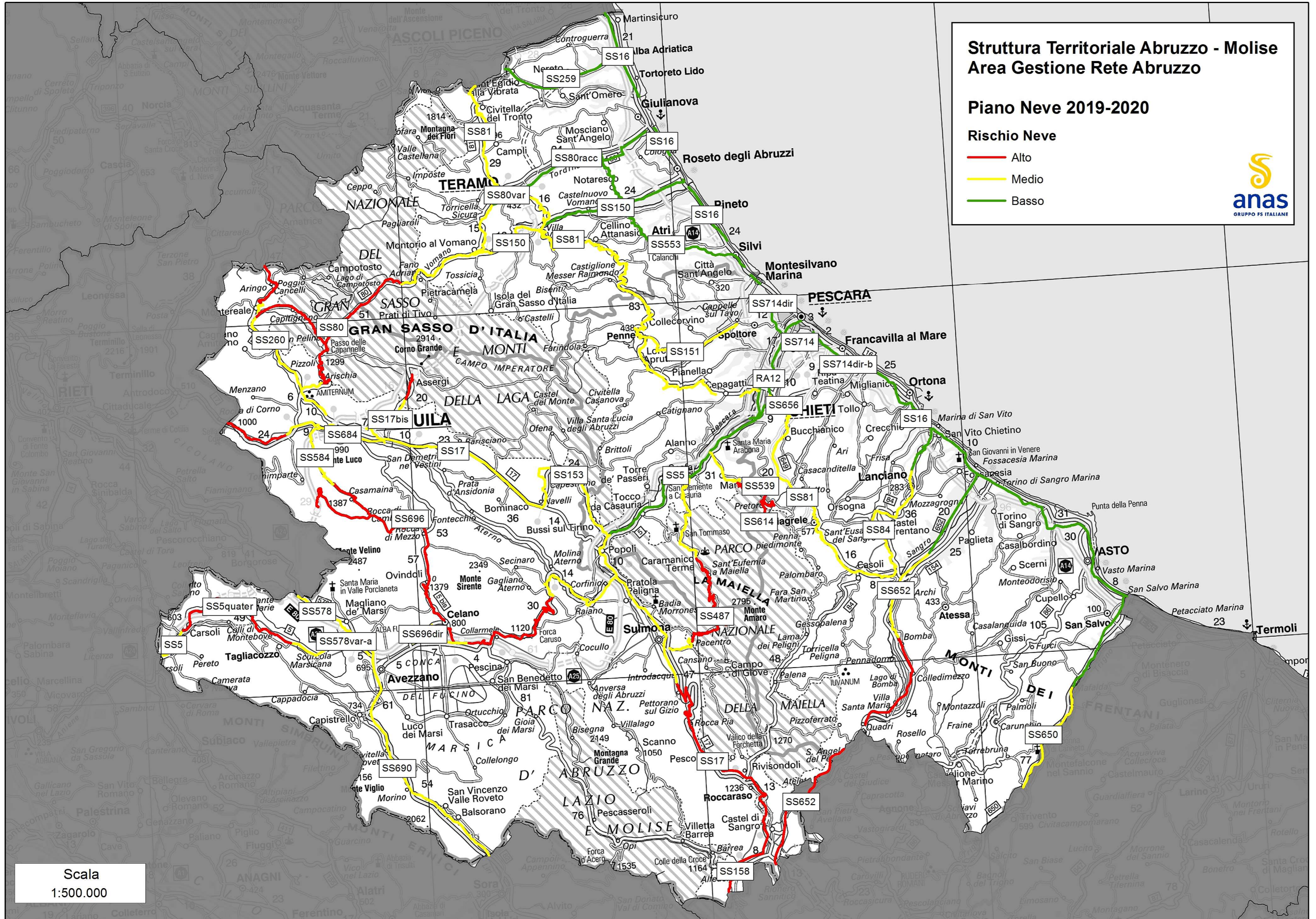

Scala
1:500.000

Struttura Territoriale Basilicata

Piano Neve 2019-2020

Rischio Neve

- Alto
- Medio
- Basso

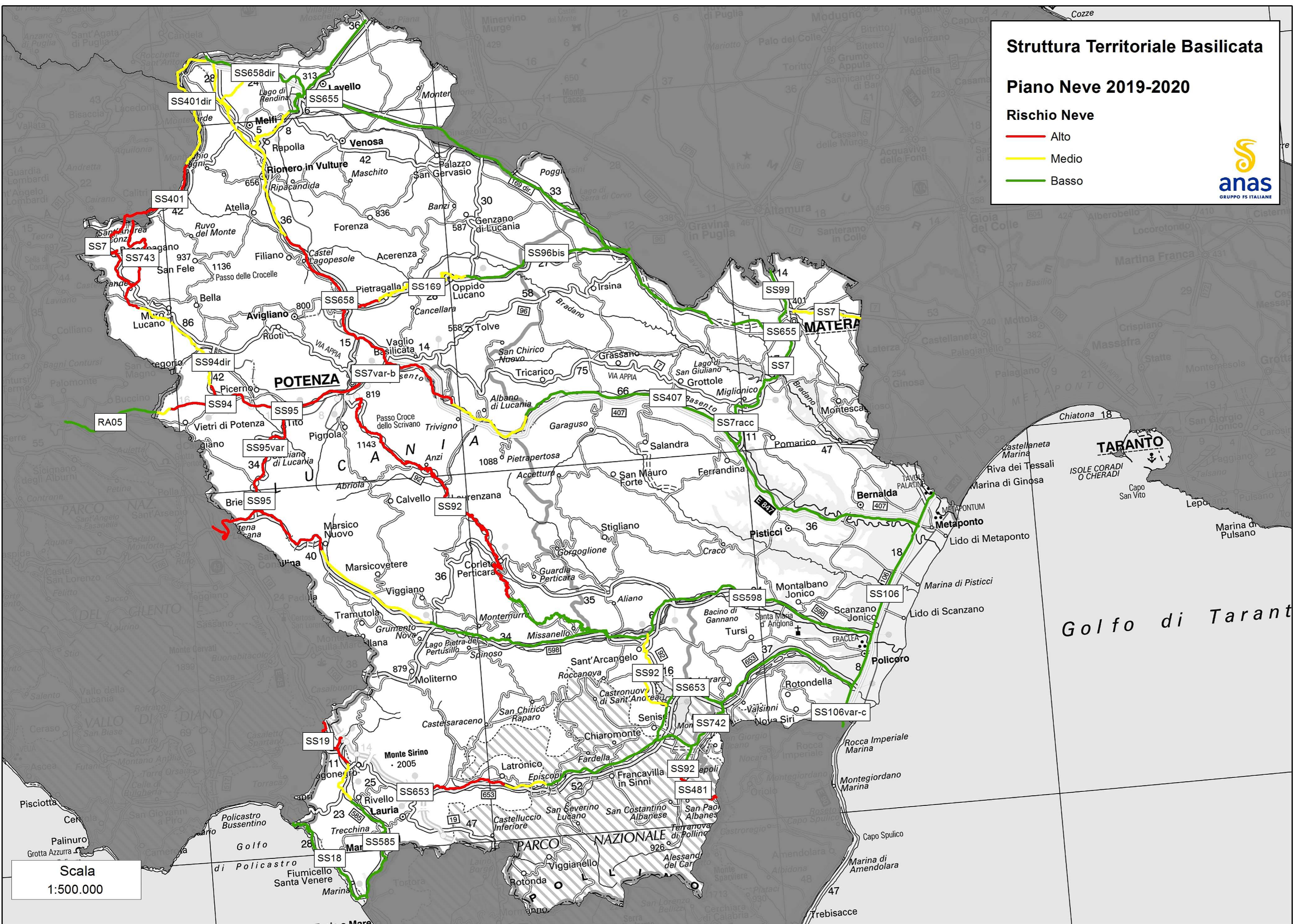
Scala
1:500.000

Struttura Territoriale Calabria

Piano Neve 2019-2020

Rischio Neve

- Alto
- Medio
- Basso

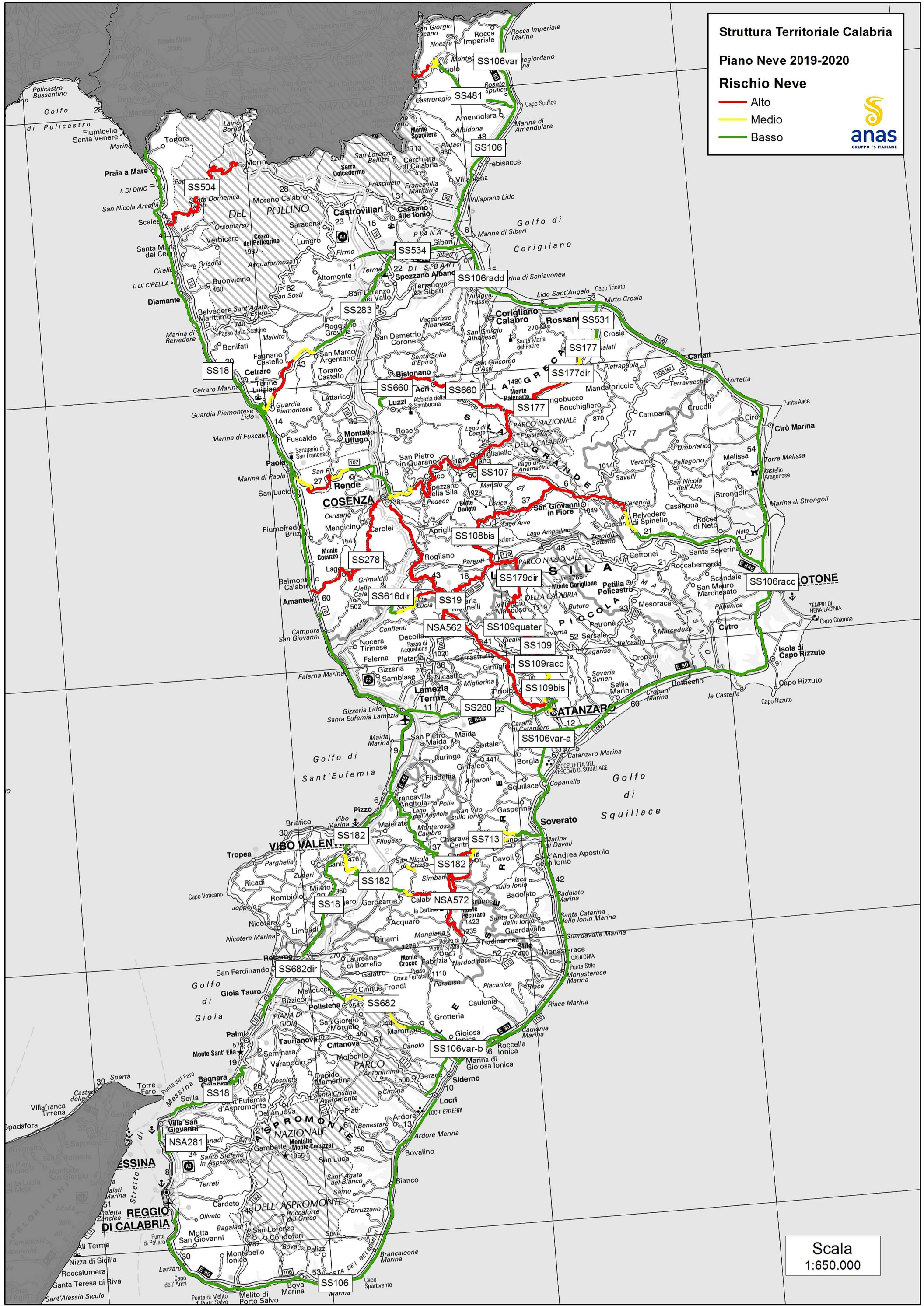
Scala
1:650.000

Struttura Territoriale Calabria Area Gestione Rete Autostrada A2

Piano Neve 2019-2020

Rischio Neve

- Alto
- Medio
- Basso

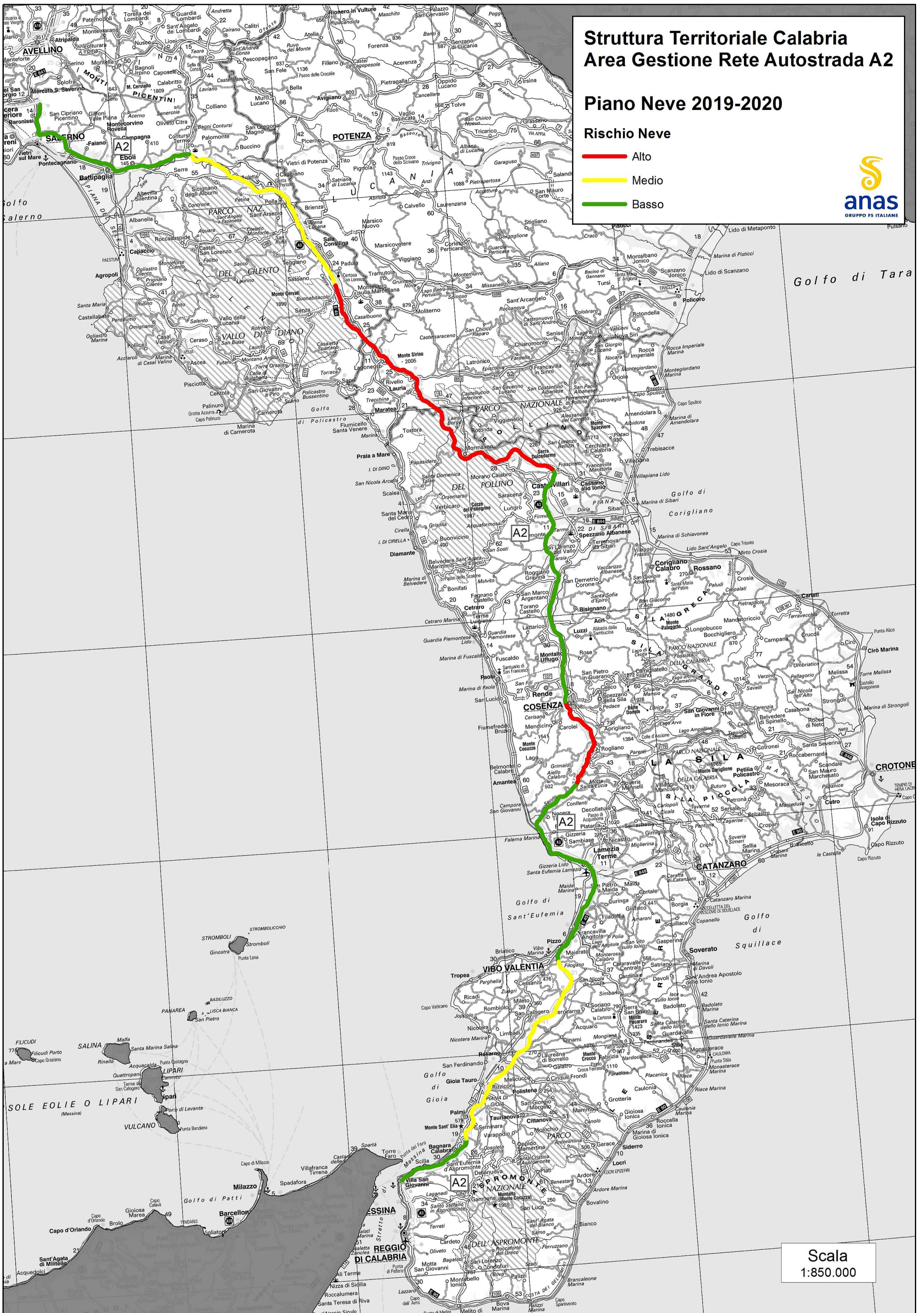

Scala
1:850.000

A2 AUTOSTRADA DEL MEDITERRANEO

STAGIONE INVERNALE 2019 - 2020

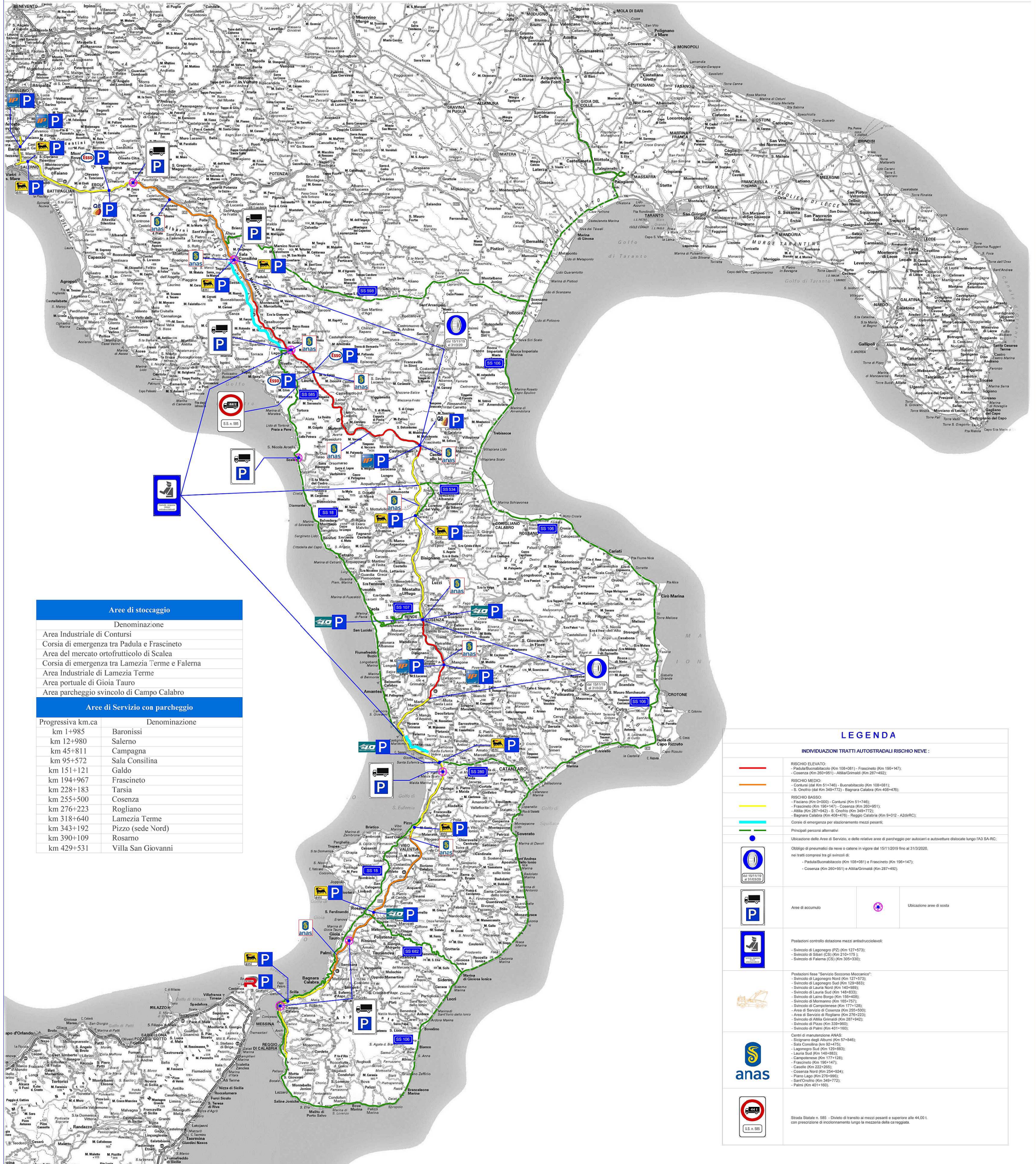

Aree di stoccaggio	
Denominazione	
Area Industriale di Contursi	
Corsia di emergenza tra Padula e Frascineto	
Area del mercato ortofrutticolo di Scalea	
Corsia di emergenza tra Lamezia Terme e Falerna	
Area Industriale di Lamezia Terme	
Area portuale di Gioia Tauro	
Area parcheggio svincolo di Campo Calabro	
Aree di Servizio con parcheggio	
Progressiva km.ca	Denominazione
km 1+985	Baronissi
km 12+980	Salerno
km 45+811	Campagna
km 95+572	Sala Consilina
km 151+121	Galdo
km 194+967	Frascineto
km 228+183	Tarsia
km 255+500	Cosenza
km 276+223	Rogliano
km 318+640	Lamezia Terme
km 343+192	Pizzo (sede Nord)
km 390+109	Rosarno
km 429+531	Villa San Giovanni

LEGGENDA	
INDIVIDUAZIONI TRATTI AUTOSTRADALI RISCHIO NEVE:	
	RISCHIO ELEVATO: - Padula/Burnabattolo (Km 108+081) - Frascineto (Km 194+147) - Cosenza (Km 250+951) - Allia/Grimaldi (Km 287+482)
	RISCHIO MEDIO: - Contursi (Km 51+748) - Burnabattolo (Km 108+081) - S. Onofrio (Km 349+772) - Bagnara Calabra (Km 438+438)
	RISCHIO BASSO: - Frascineto (Km 194+147) - Contursi (Km 51+748) - Cosenza (Km 250+951) - Allia/Grimaldi (Km 287+482) - Bagnara Calabra (Km 438+438) - Roggio Calabra (Km 501+223) - Corsia di emergenza per stazionamento mezzi pesanti
	Corsia di emergenza alternativa
	Utilizzazioni delle Aree di Servizio, e delle relative aree di parcheggio per autocarri e autovetture dislocate lungo l'AS SA-RC.
	Obbligo di pneumatici da neve o catene in vigore dal 15/11/2019 fino al 31/3/2020, nei tratti compresi tra gli svincoli di: - Padula/Burnabattolo (Km 108+081) e Frascineto (Km 194+147); - Cosenza (Km 250+951) e Allia/Grimaldi (Km 287+482)
	Area di accumulo
	Utilizzazione area di sosta
	Postazioni controllo dotazione mezzi antiscivolo:
	- Svincolo di Lagonegro (PZ) (Km 127+573); - Svincolo di Sibari (CS) (Km 210+175); - Svincolo di Palmi (CS) (Km 305+333);
	Postazioni Rete "Servizio Soccorso Meccanico":
	- Svincolo di Lagonegro Nord (Km 127+573); - Svincolo di Lagonegro Sud (Km 128+833); - Svincolo di Lauria Nord (Km 140+989); - Svincolo di Lauria Sud (Km 140+833); - Svincolo di Laino Borgo (Km 158+408); - Svincolo di Mormanno (Km 165+797); - Svincolo di Campotenese (Km 177+123); - Area di Servizio di Cosenza (Km 250+951); - Area di Servizio di Rogliano (Km 276+223); - Svincolo di Allia/Grimaldi (Km 287+482); - Svincolo di Pizzo (Km 339+950); - Svincolo di Palmi (Km 401+160);
	Centri di manutenzione ANAS:
	- Svincolo degli Alliani (Km 57+846); - Sala Consilina (Km 92+752); - Lagonegro Sud (Km 128+833); - Lauria Sud (Km 140+833); - Campotenese (Km 177+123); - Frascineto (Km 194+147); - Cassella (Km 222+355); - Cosenza Nord (Km 254+524); - Piano Lago (Km 276+989); - Svincolo di Pizzo (Km 339+950); - Svincolo di Palmi (Km 401+160);
	Strada Statale n. 585 - Divieto di transito ai mezzi pesanti e superiore alle 44,00 t, con prescrizione di incollamento lungo la mozzetta della carteggiata.

Struttura Territoriale Campania

Piano Neve 2019-2020

Rischio Neve

- Alto
- Medio
- Basso

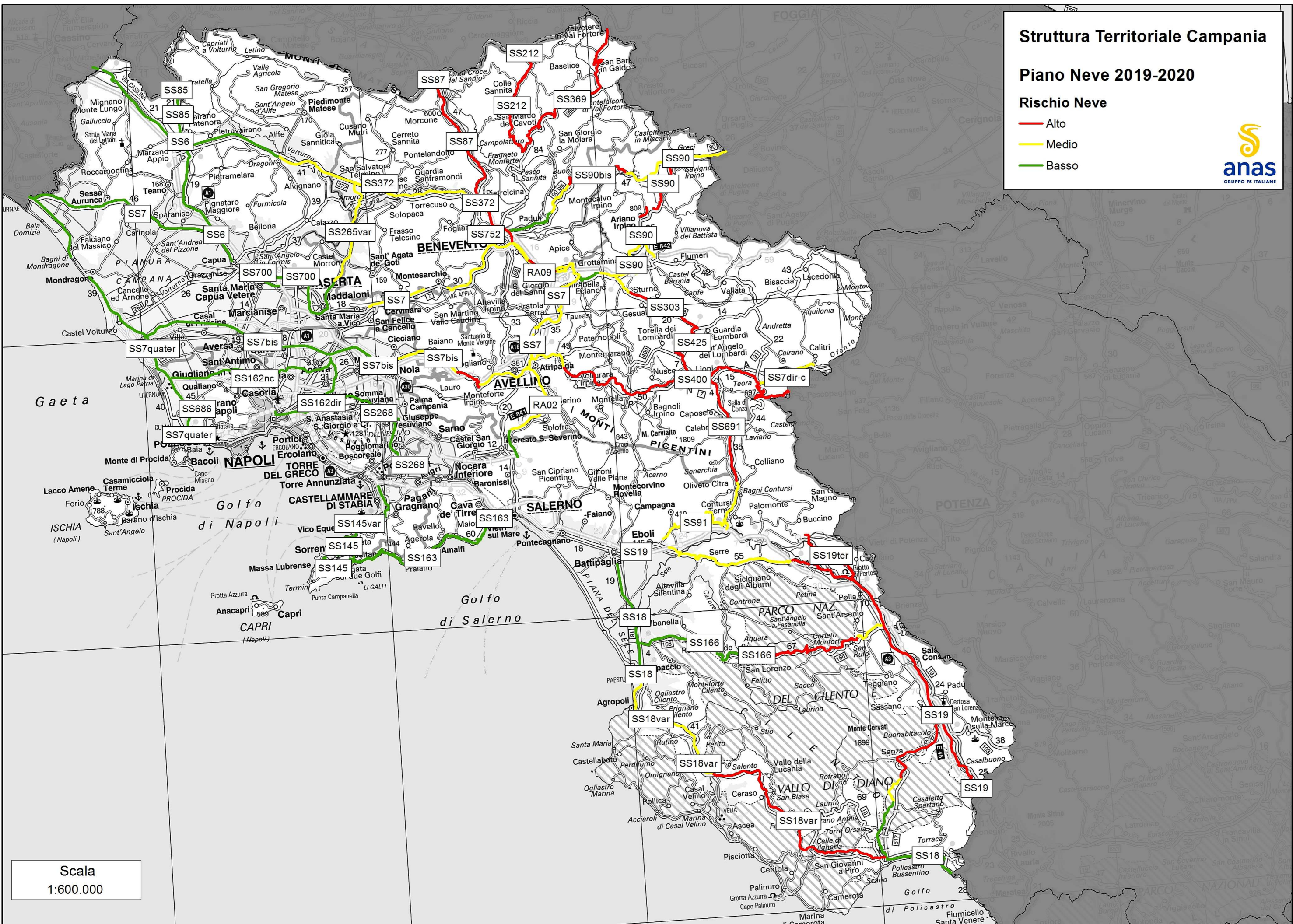

Scala
1:600.000

Struttura Territoriale Emilia Romagna

Piano Neve 2019-2020

Rischio Neve

Alto

Medio

Basso

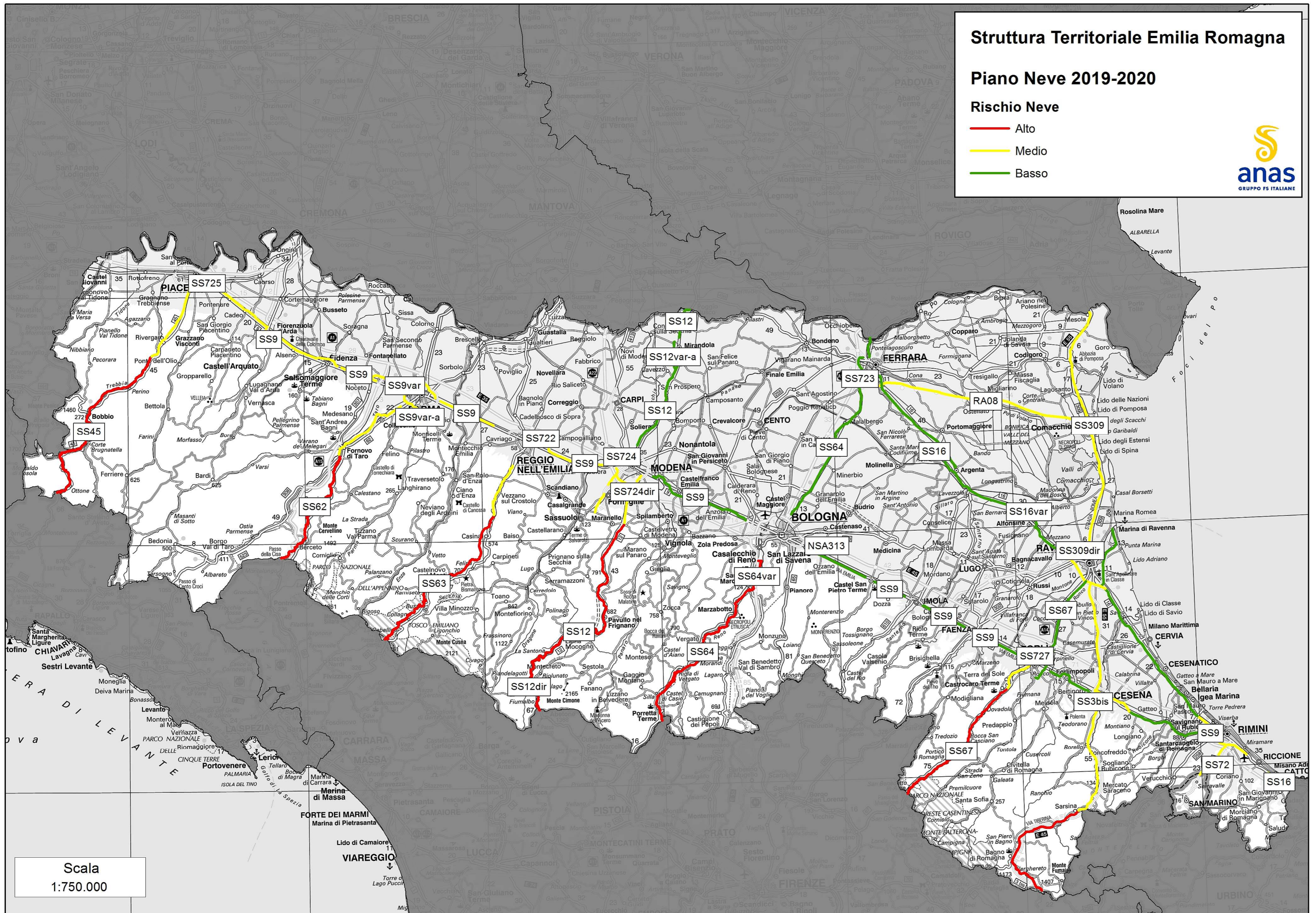

Scala
1:750.000

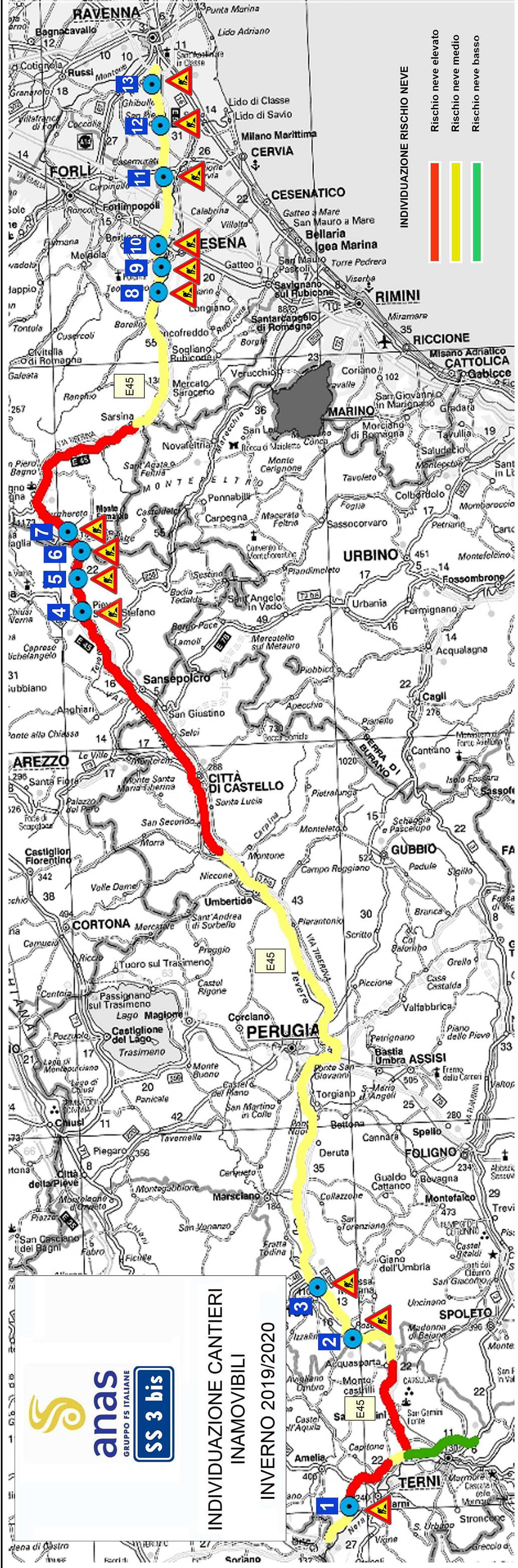

INDIVIDUAZIONE RISCHIO NEVE

- Rischio neve elevato (Red)
- Rischio neve medio (Yellow)
- Rischio neve basso (Green)

Area Compartimentale	id	strada	dal km	al km	causa	ripercussioni sulla visibilità
EMILIA ROMAGNA	1	SS 3bis "Tiberina"	21+000	21+200	Cantieri di lavoro	CHUSURA carr. Nord (dir. Ravenna) SCAMBIO in carreggiata Nord (dir. Ravenna)
	2	SS 3bis "Tiberina"	21+200	21+400	Cantieri di lavoro	CHUSURA carr. Nord (dir. Ravenna) SCAMBIO in carreggiata Sud (dir. Roma)
	3	SS 3bis "Tiberina"	21+400	21+600	Cantieri di lavoro	CHUSURA carr. Sud (dir. Roma) SCAMBIO in carreggiata Nord (dir. Ravenna)
	4	SS 3bis "Tiberina"	21+600	21+800	Cantieri di lavoro	CHUSURA carr. Nord (dir. Ravenna) SCAMBIO in carreggiata Sud (dir. Roma)
	5	SS 3bis "Tiberina"	21+800	22+000	Cantieri di lavoro	CHUSURA carr. Sud (dir. Roma) SCAMBIO in carreggiata Nord (dir. Ravenna)
	6	SS 3bis "Tiberina"	22+000	22+200	Cantieri di lavoro	CHUSURA carr. Nord (dir. Ravenna) SCAMBIO in carreggiata Sud (dir. Roma)
	7	SS 3bis "Tiberina"	22+200	22+400	Cantieri di lavoro	CHUSURA carr. Sud (dir. Roma) SCAMBIO in carreggiata Nord (dir. Ravenna)
	8	SS 3bis "Tiberina"	22+400	22+600	Cantieri di lavoro	CHUSURA carr. Nord (dir. Ravenna) SCAMBIO in carreggiata Sud (dir. Roma)
	9	SS 3bis "Tiberina"	22+600	22+800	Cantieri di lavoro	CHUSURA carr. Sud (dir. Roma) SCAMBIO in carreggiata Nord (dir. Ravenna)
	10	SS 3bis "Tiberina"	22+800	23+000	Cantieri di lavoro	CHUSURA carr. Nord (dir. Ravenna) SCAMBIO in carreggiata Sud (dir. Roma)
	11	SS 3bis "Tiberina"	23+000	23+200	Cantieri di lavoro	CHUSURA carr. Sud (dir. Roma) SCAMBIO in carreggiata Nord (dir. Ravenna)
	12	SS 3bis "Tiberina"	23+200	23+400	Cantieri di lavoro	CHUSURA carr. Nord (dir. Ravenna) SCAMBIO in carreggiata Sud (dir. Roma)
	13	SS 3bis "Tiberina"	23+400	23+600	Cantieri di lavoro	CHUSURA carr. Sud (dir. Roma) SCAMBIO in carreggiata Nord (dir. Ravenna)

SS 675 "Umbro Laziale"

Area Compartimentale	id	strada	dal km	al km	causa	ripercussioni sulla visibilità
UMBRIA	1	SS 3bis "Tiberina"	27+500	27+700	Cantieri di lavoro	CHUSURA carr. Sud (dir. Roma) SCAMBIO in carreggiata Nord (dir. Ravenna)
	2	SS 3bis "Tiberina"	27+700	27+900	Cantieri di lavoro	CHUSURA carr. Nord (dir. Ravenna) SCAMBIO in carreggiata Sud (dir. Roma)
	3	SS 3bis "Tiberina"	27+900	28+100	Cantieri di lavoro	CHUSURA carr. Sud (dir. Roma) SCAMBIO in carreggiata Nord (dir. Ravenna)

Area Compartimentale	id	strada	dal km	al km	causa	ripercussioni sulla visibilità
TOSCANA	4	SS 3bis "Tiberina"	102+400	102+600	Cantieri di lavoro	RESTRINGIMENTO di carreggiata chiusa corsia di marcia in direzione Cesena
	5	SS 3bis "Tiberina"	102+600	102+800	Cantieri di lavoro	RESTRINGIMENTO di carreggiata chiusa corsia di marcia in direzione Orte
	6	SS 3bis "Tiberina"	102+800	103+000	Cantieri di lavoro	RESTRINGIMENTO di carreggiata chiusa corsia di marcia in direzione Cesena
	7	SS 3bis "Tiberina"	103+000	103+200	Cantieri di lavoro	RESTRINGIMENTO di carreggiata chiusa corsia di marcia in direzione Cesena
	8	SS 3bis "Tiberina"	103+200	103+400	Cantieri di lavoro	RESTRINGIMENTO di carreggiata chiusa corsia di marcia in direzione Cesena
	9	SS 3bis "Tiberina"	103+400	103+600	Cantieri di lavoro	RESTRINGIMENTO di carreggiata chiusa corsia di marcia in direzione Cesena

Area Compartimentale	id	strada	dal km	al km	causa	ripercussioni sulla visibilità
EMILIA ROMAGNA	10	SS 3bis "Tiberina"	168+150	168+350	Cantieri di lavoro	CHUSURA carr. Nord (dir. Ravenna) SCAMBIO in carreggiata Sud (dir. Roma)
	11	SS 3bis "Tiberina"	168+350	168+550	Cantieri di lavoro	CHUSURA carr. Sud (dir. Roma) SCAMBIO in carreggiata Nord (dir. Ravenna)
	12	SS 3bis "Tiberina"	168+550	168+750	Cantieri di lavoro	CHUSURA carr. Nord (dir. Ravenna) SCAMBIO in carreggiata Sud (dir. Roma)
	13	SS 3bis "Tiberina"	168+750	168+950	Cantieri di lavoro	CHUSURA carr. Sud (dir. Roma) SCAMBIO in carreggiata Nord (dir. Ravenna)
	14	SS 3bis "Tiberina"	169+000	169+200	Cantieri di lavoro	CHUSURA carr. Nord (dir. Ravenna) SCAMBIO in carreggiata Sud (dir. Roma)
	15	SS 3bis "Tiberina"	169+200	169+400	Cantieri di lavoro	CHUSURA carr. Sud (dir. Roma) SCAMBIO in carreggiata Nord (dir. Ravenna)
	16	SS 3bis "Tiberina"	169+400	169+600	Cantieri di lavoro	CHUSURA carr. Nord (dir. Ravenna) SCAMBIO in carreggiata Sud (dir. Roma)
	17	SS 3bis "Tiberina"	169+600	169+800	Cantieri di lavoro	CHUSURA carr. Sud (dir. Roma) SCAMBIO in carreggiata Nord (dir. Ravenna)
	18	SS 3bis "Tiberina"	169+800	170+000	Cantieri di lavoro	CHUSURA carr. Nord (dir. Ravenna) SCAMBIO in carreggiata Sud (dir. Roma)
	19	SS 3bis "Tiberina"	170+000	170+200	Cantieri di lavoro	CHUSURA carr. Sud (dir. Roma) SCAMBIO in carreggiata Nord (dir. Ravenna)
	20	SS 3bis "Tiberina"	170+200	170+400	Cantieri di lavoro	CHUSURA carr. Nord (dir. Ravenna) SCAMBIO in carreggiata Sud (dir. Roma)
	21	SS 3bis "Tiberina"	170+400	170+600	Cantieri di lavoro	CHUSURA carr. Sud (dir. Roma) SCAMBIO in carreggiata Nord (dir. Ravenna)
	22	SS 3bis "Tiberina"	170+600	170+800	Cantieri di lavoro	CHUSURA carr. Nord (dir. Ravenna) SCAMBIO in carreggiata Sud (dir. Roma)

Struttura Territoriale Veneto e Friuli-Venezia Giulia Area Gestione Rete Friuli-Venezia Giulia

Piano Neve 2019-2020

Rischio Neve

- Alto
- Medio
- Basso

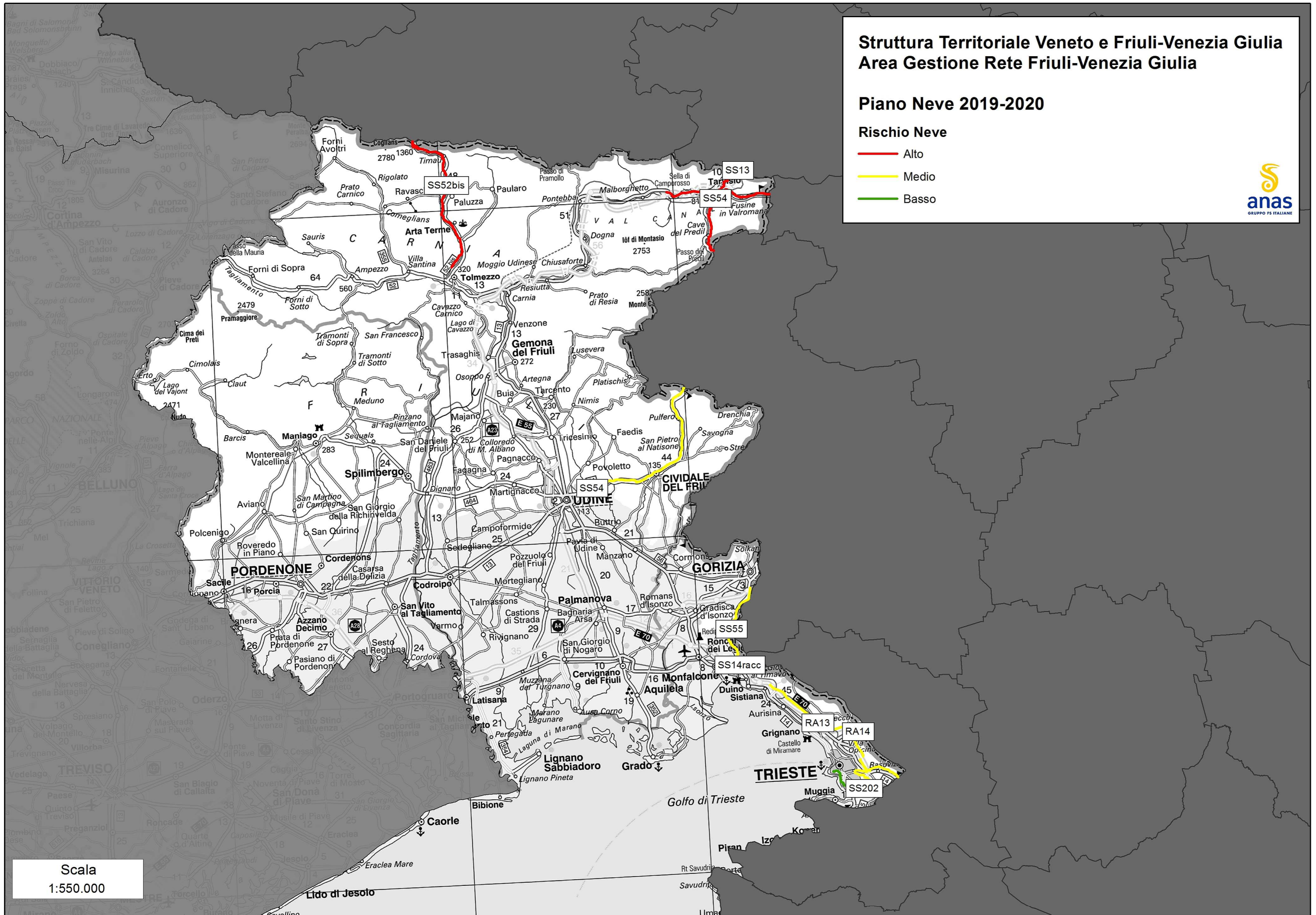

Scala
1:550.000

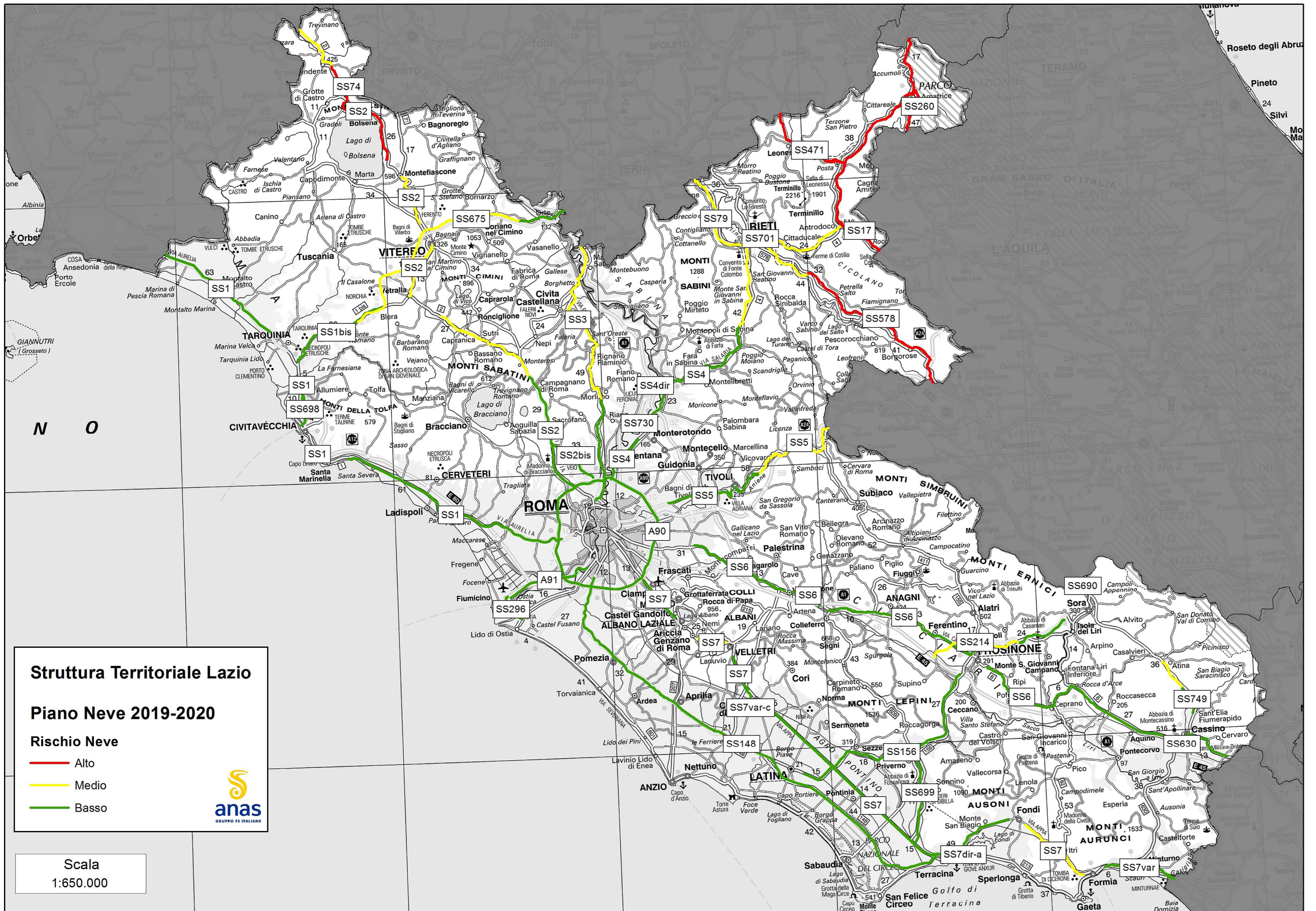

N O

Roseto degli Abruzzi
 Pineto
 Silvi
 Mo Ma

ROMA

MONTI SIMBRUINI

MONTI ERNICI

MONTI SIBILLINI

MONTI AURUNCI

LATINA

FONDI

FORMIA

GAETA

ALBANO LAZIALE

VELLETRI

PALESTRINA

ANAGNI

FROSINONE

CASSINO

CASTEL GANDOLFO

GENZANO DI ROMA

CORCHI

CECCANO

ARCISSANO

CASTEL VERDE

POMEZIA

ARDEA

NETTUNO

SEZZE

PRIVIERO

CASTEL BOCCONE

TORVAIANICA

ARDEA

NETTUNO

SEZZE

PRIVIERO

CASTEL BOCCONE

ARDEA

NETTUNO

SEZZE

PRIVIERO

CASTEL BOCCONE

ARDEA

NETTUNO

SEZZE

PRIVIERO

CASTEL BOCCONE

ARDEA

NETTUNO

SEZZE

PRIVIERO

CASTEL BOCCONE

ARDEA

NETTUNO

SEZZE

PRIVIERO

CASTEL BOCCONE

ARDEA

NETTUNO

SEZZE

PRIVIERO

CASTEL BOCCONE

ARDEA

NETTUNO

SEZZE

PRIVIERO

CASTEL BOCCONE

ARDEA

NETTUNO

SEZZE

PRIVIERO

CASTEL BOCCONE

ARDEA

NETTUNO

SEZZE

PRIVIERO

CASTEL BOCCONE

Struttura Territoriale Liguria Piano Neve 2019-2020

Rischio Neve

- Alto
- Medio
- Basso

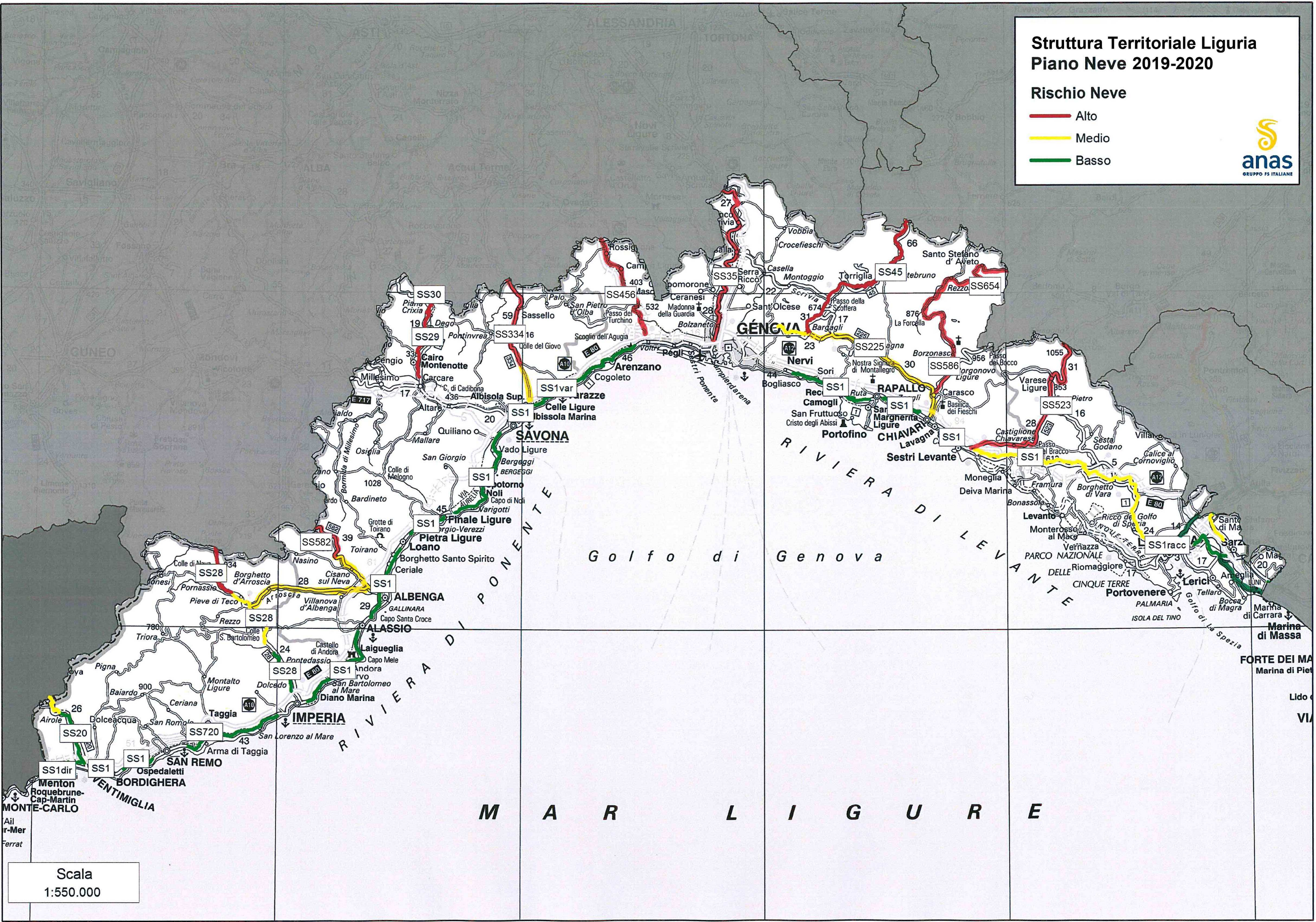

Scala
1:550.000

Struttura Territoriale Lombardia

Piano Neve 2019-2020

Rischio Neve

- Alto
- Medio
- Basso

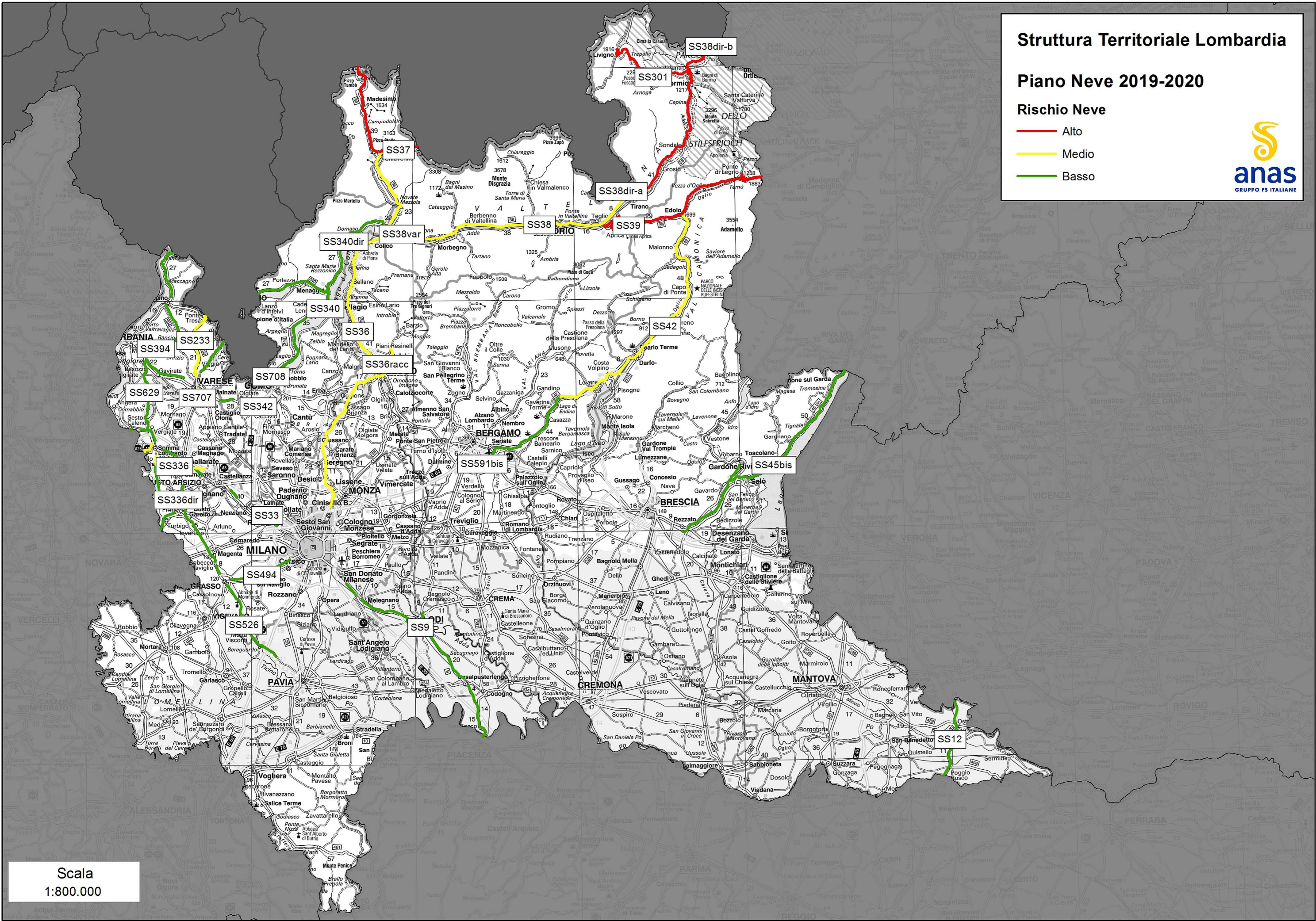
Scala
1:800.000

Struttura Territoriale Marche

Piano Neve 2019-2020

Rischio Neve

- Alto
- Medio
- Basso

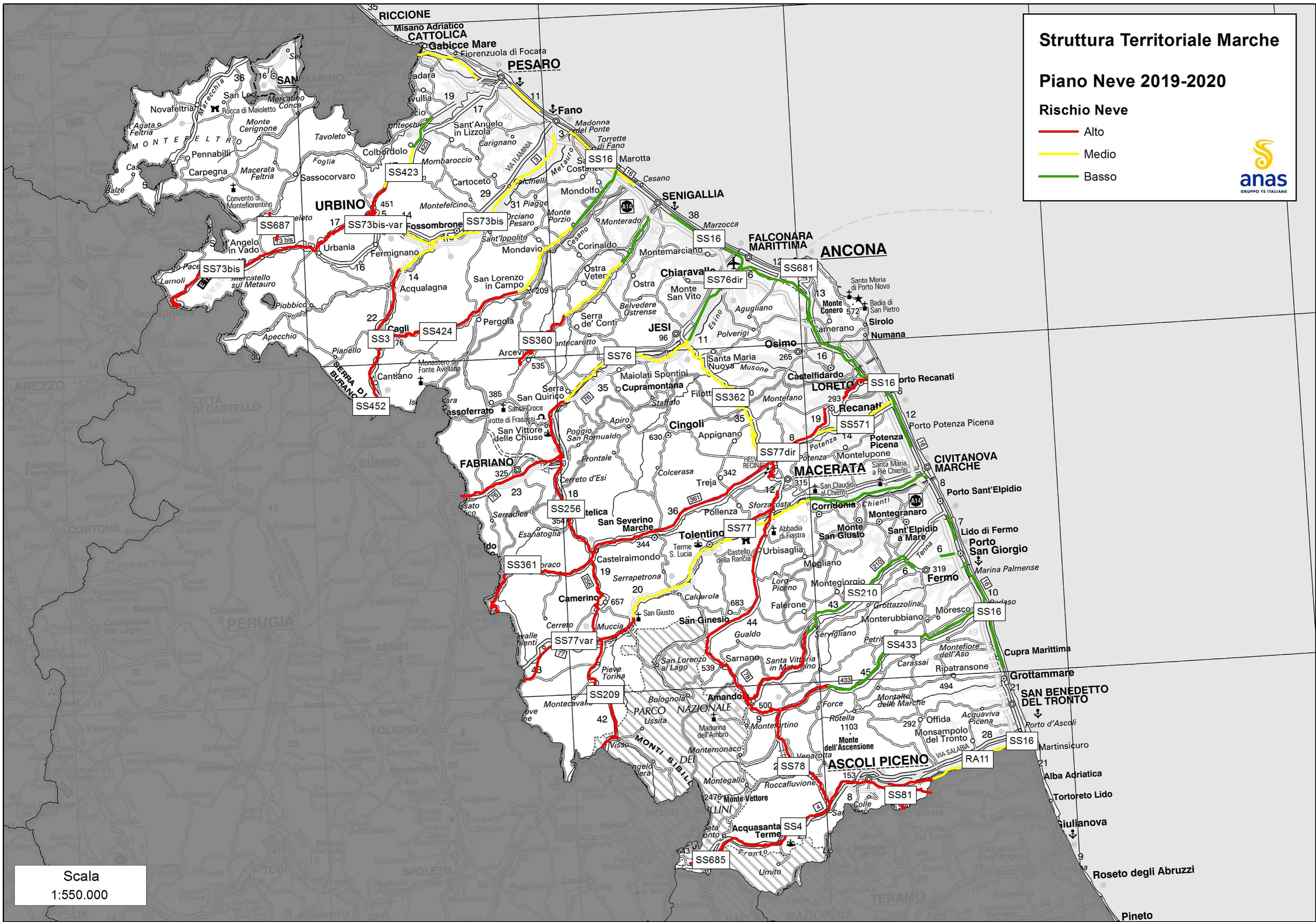
Scala
1:550.000

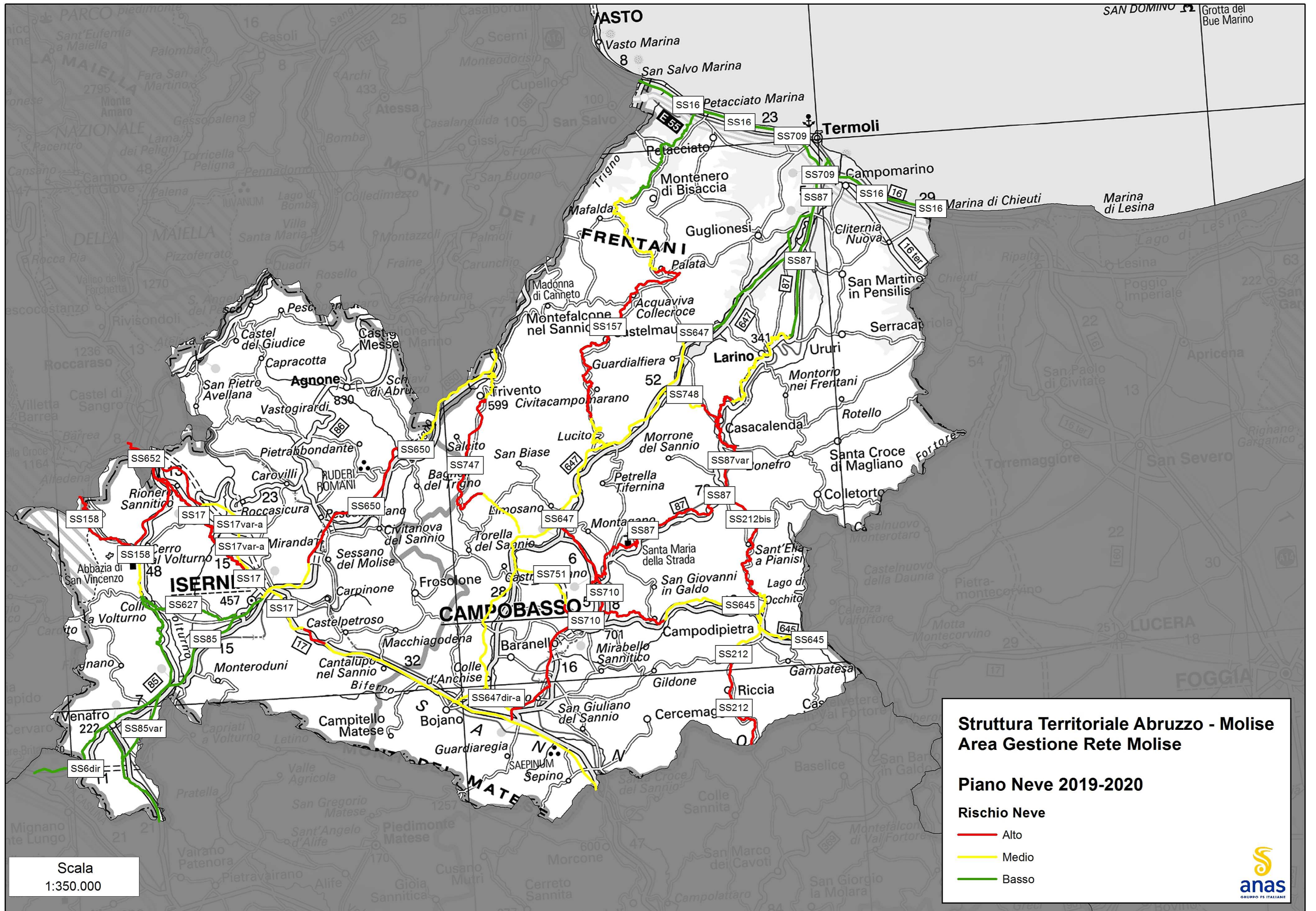

Scala
1:350.000

Struttura Territoriale Abruzzo - Molise
Area Gestione Rete Molise

Piano Neve 2019-2020

Rischio Neve

- Alto
- Medio
- Basso



Struttura Territoriale Piemonte e Valle d'Aosta Area Gestione Rete Piemonte

Piano Neve 2019-2020

Rischio Neve

- Alto
- Medio

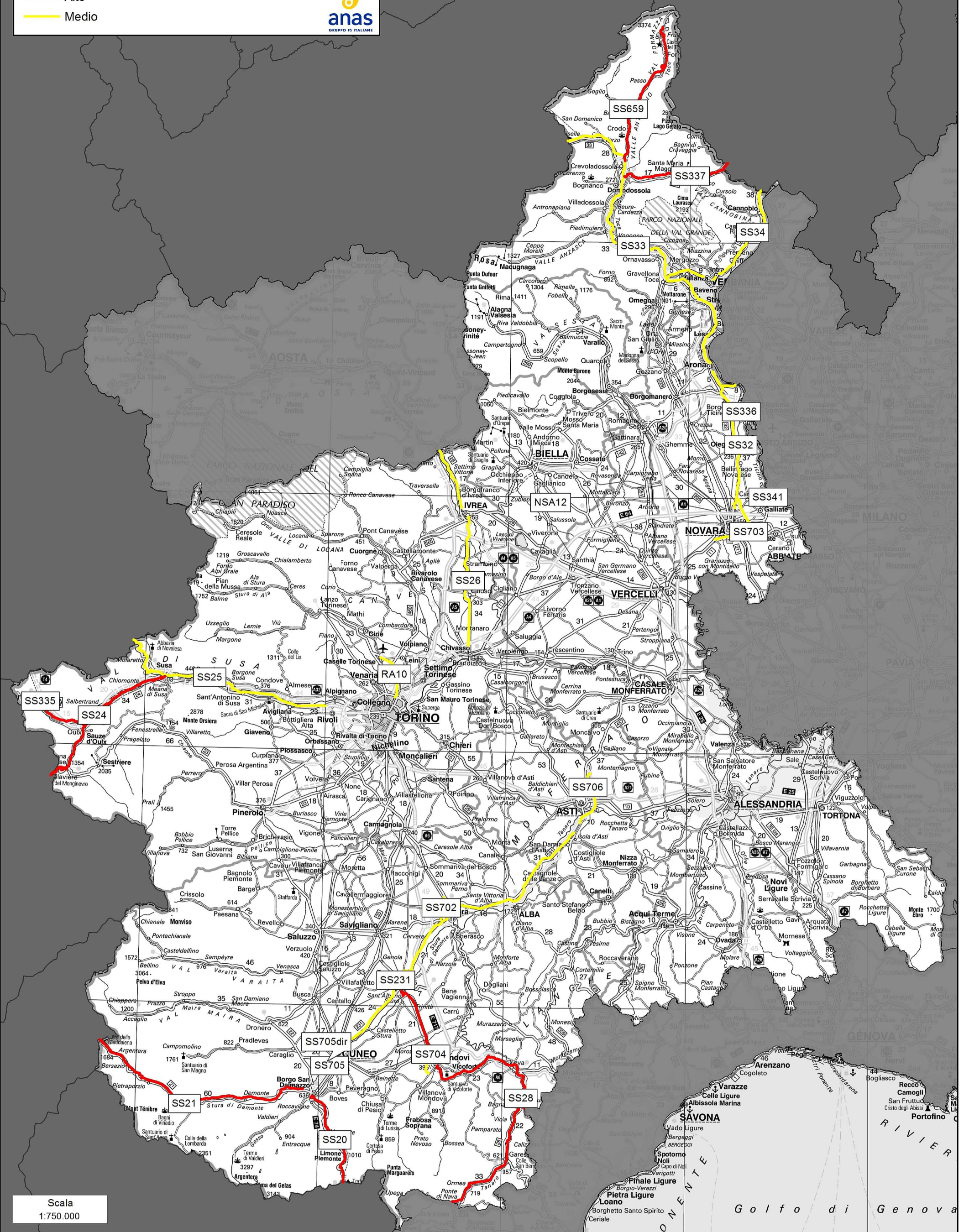

Scala
1:750.000

Golfo di Genova

Struttura Territoriale Puglia

Piano Neve 2019-2020

Rischio Neve

- Alto
- Medio
- Basso

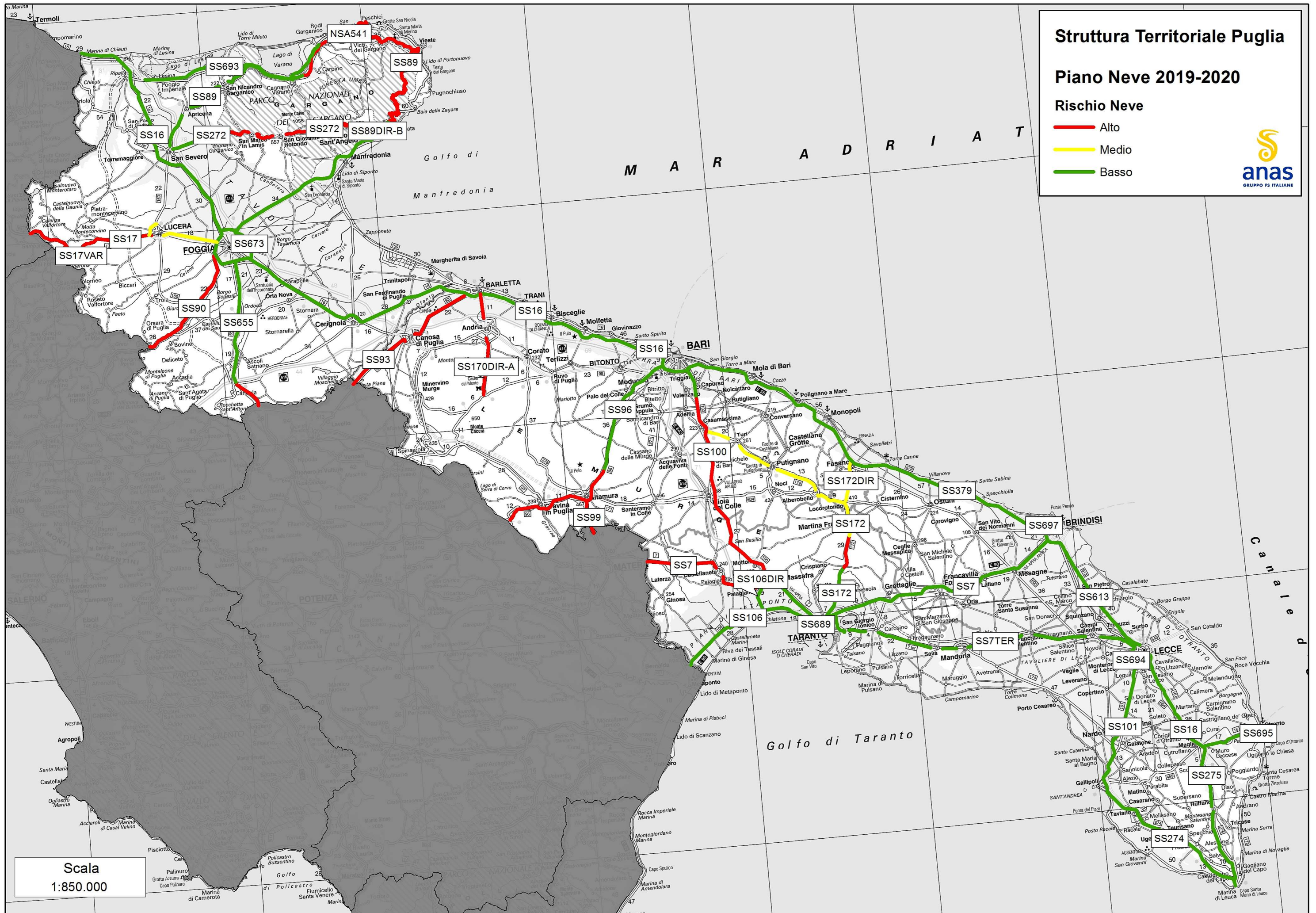

Scala
1:850.000

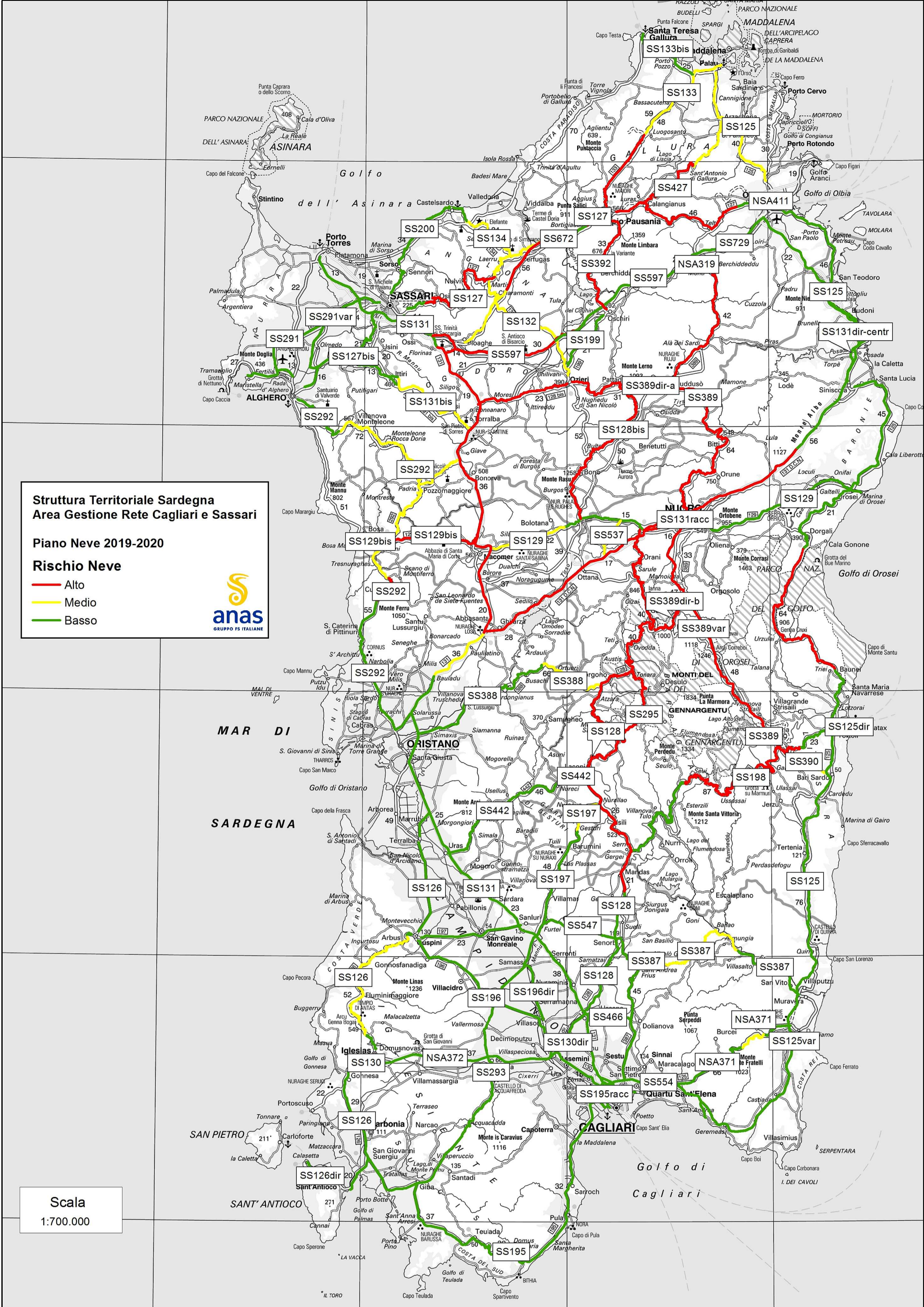

**Struttura Territoriale Sardegna
Area Gestione Rete Cagliari e Sassari**

Piano Neve 2019-2020

Rischio Neve

- Alto
- Medio
- Basso



Scala
1:700.000

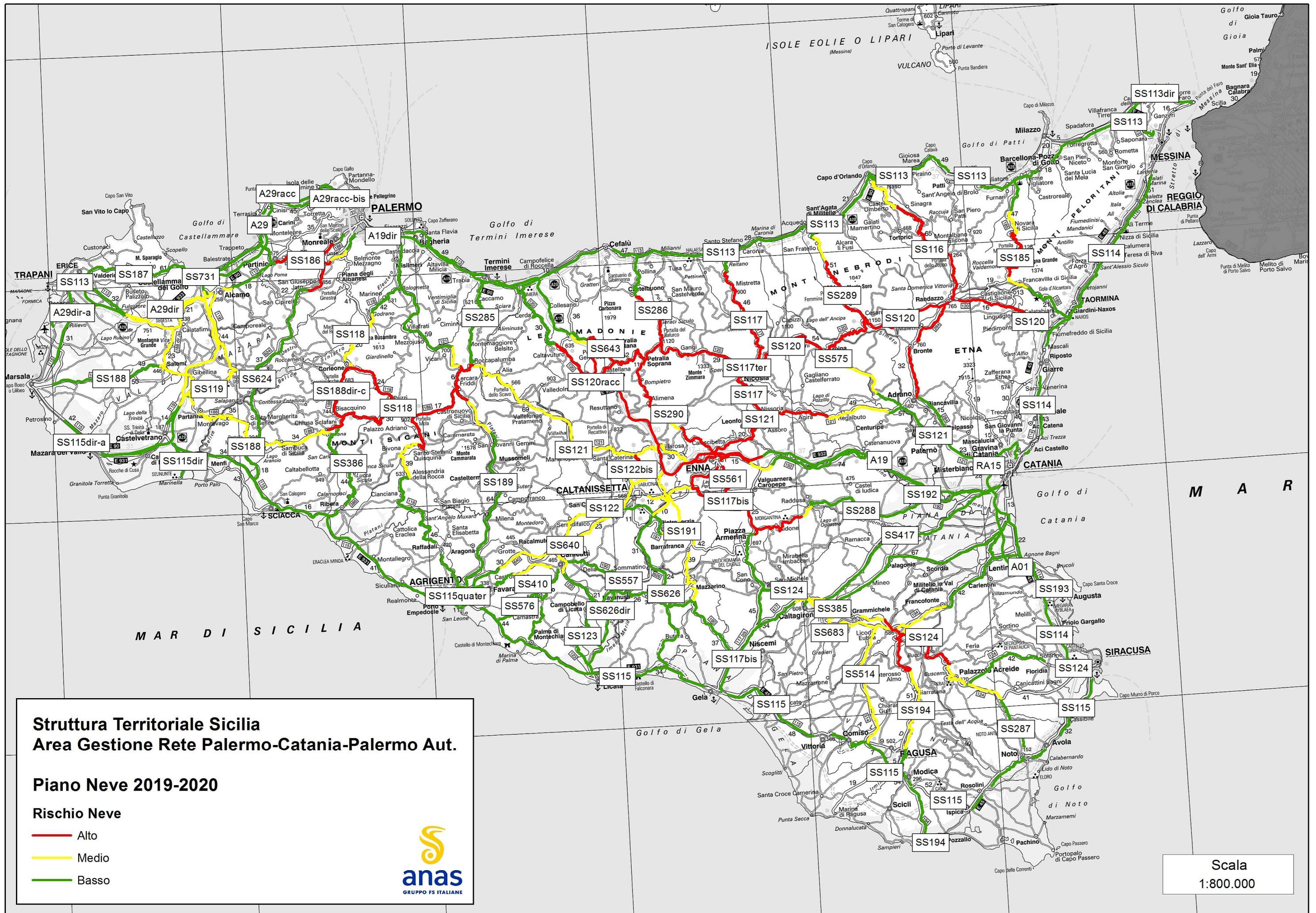

**Struttura Territoriale Sicilia
Area Gestione Rete Palermo-Catania-Palermo Aut.**

Piano Neve 2019-2020

Rischio Neve

- Alto
- Medio
- Basso



Scala
1:800.000

Struttura Territoriale Toscana

Piano Neve 2019-2020

Rischio Neve

- Alto
- Medio
- Basso

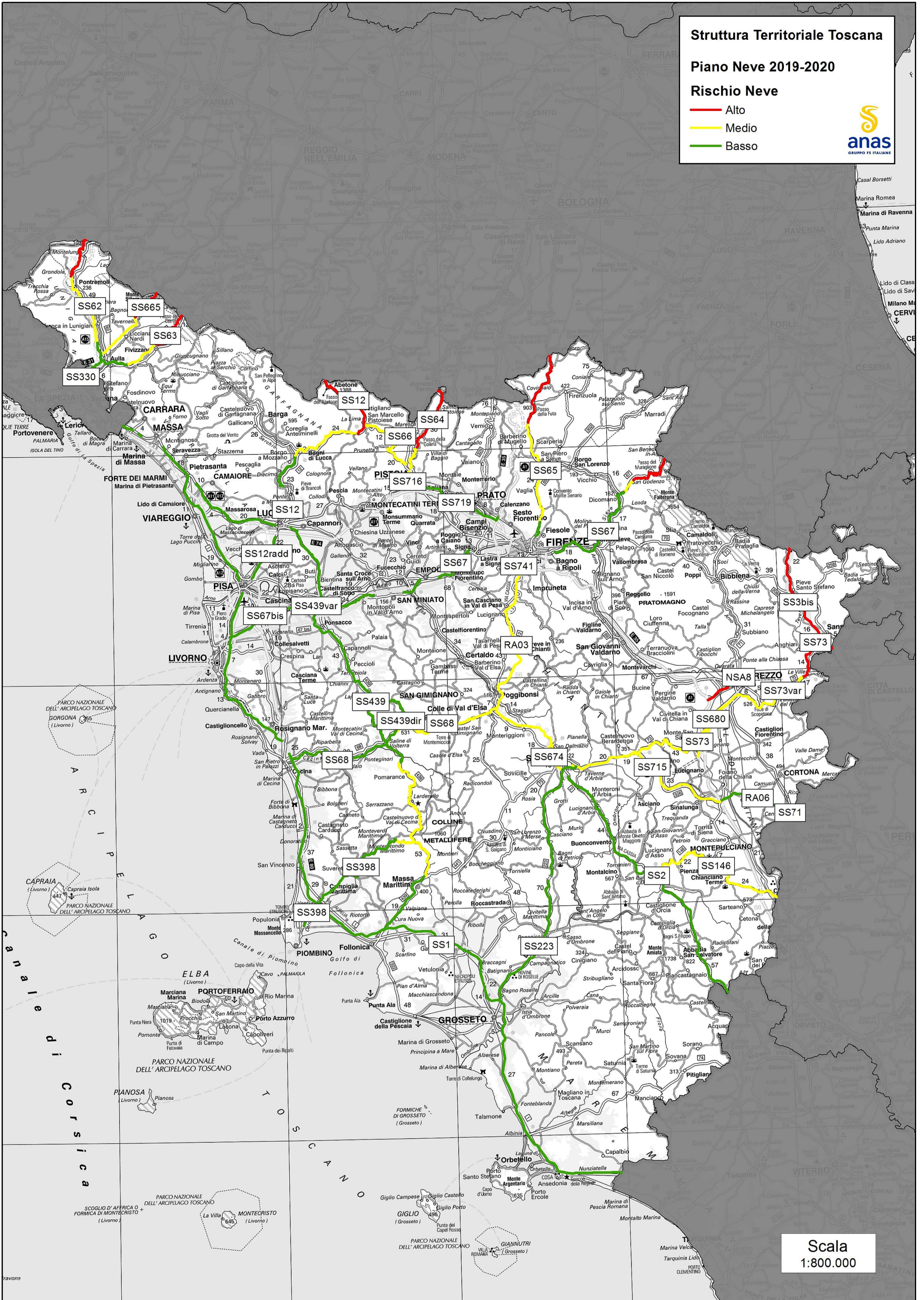

Scala
1:800.000

Struttura Territoriale Umbria

Piano Neve 2019-2020

Rischio Neve

- Alto
- Medio
- Basso

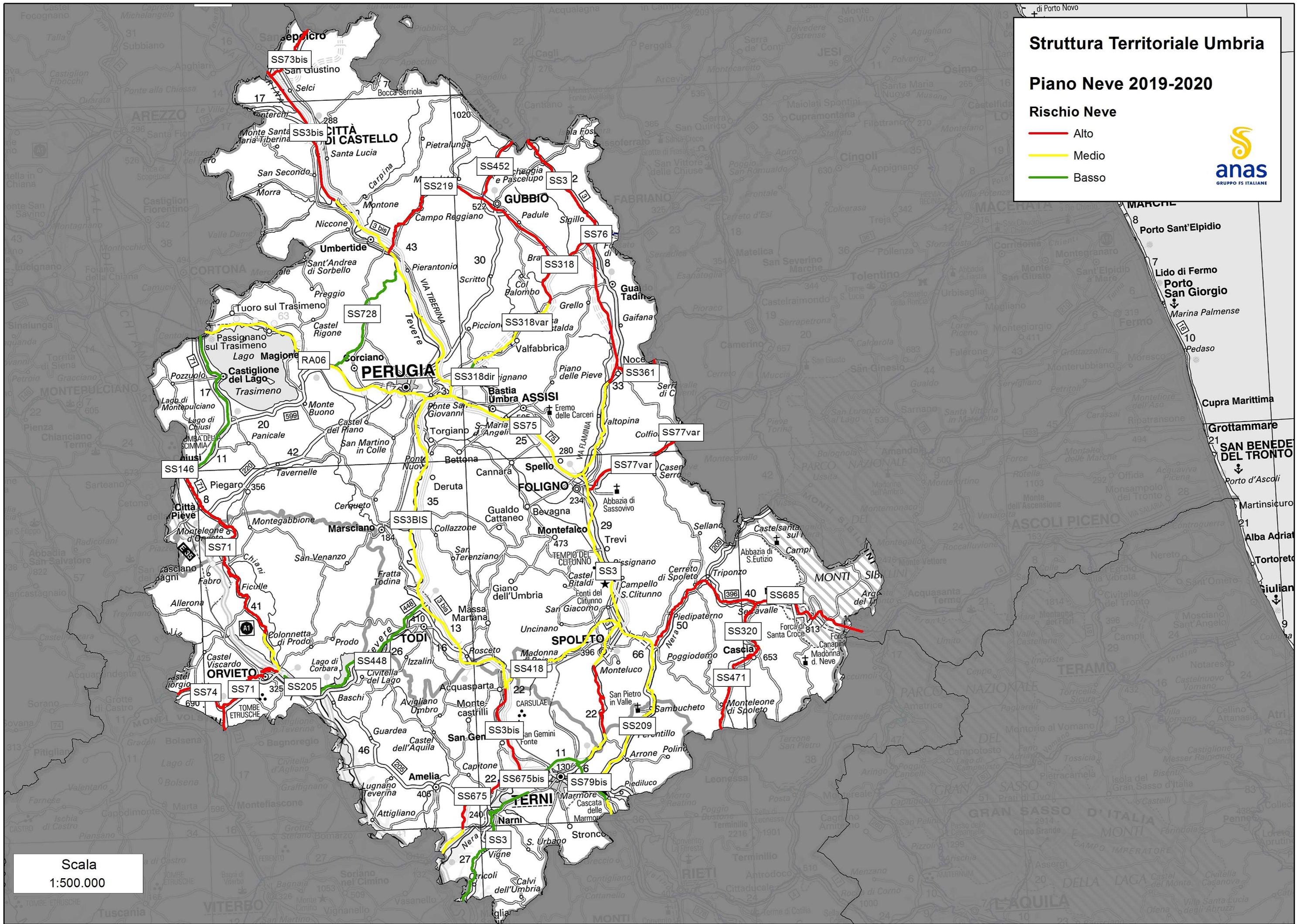



Struttura Territoriale Piemonte e Valle d'Aosta Area Gestione Rete Valle d'Aosta

Piano Neve 2019-2020

Rischio Neve

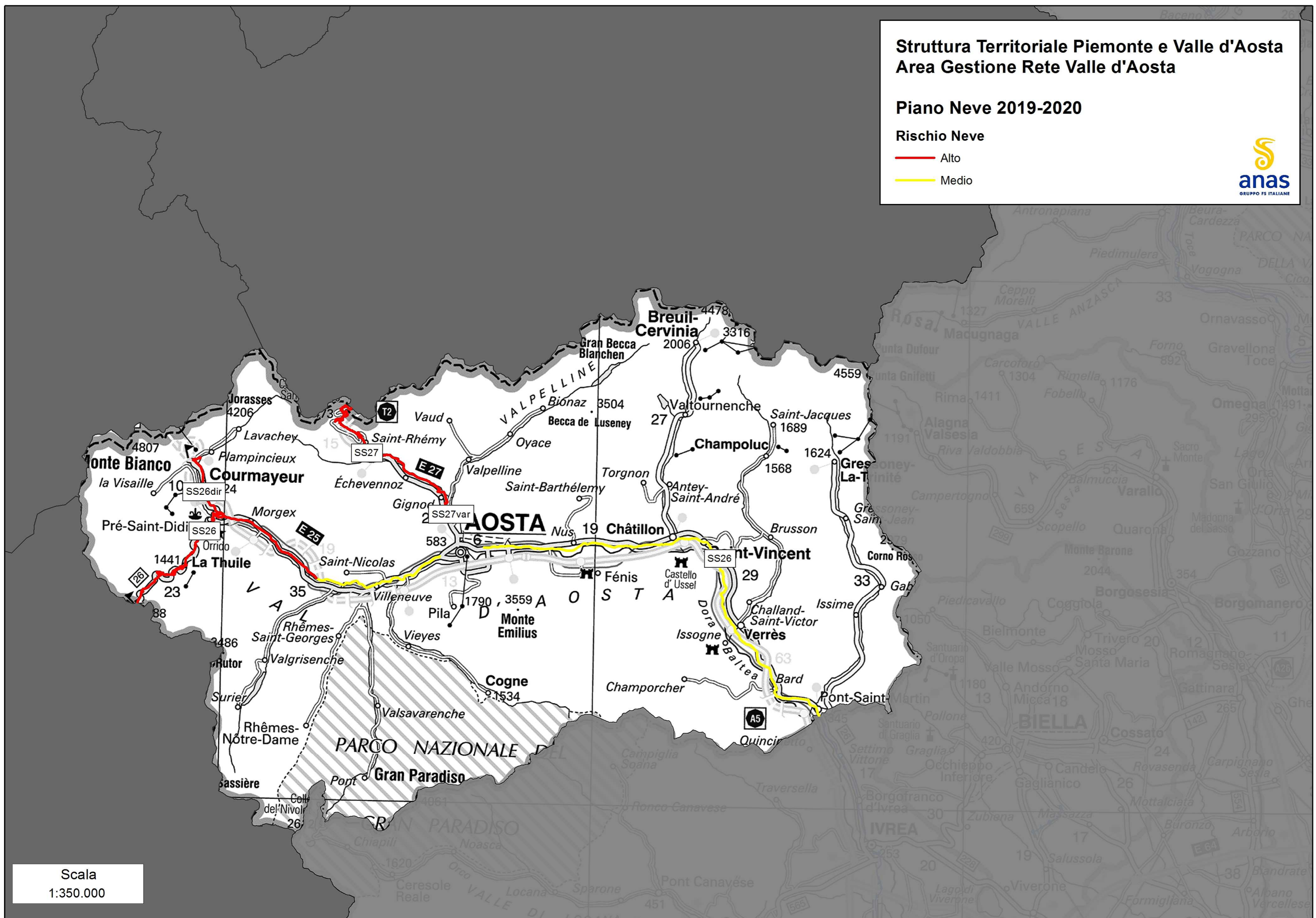
- Alto
- Medio



Scala
1:350.000

Struttura Territoriale Veneto e Friuli Venezia-Giulia Area Gestione Rete Veneto

Piano Neve 2019-2020

Rischio Neve

- Alto
- Medio
- Basso

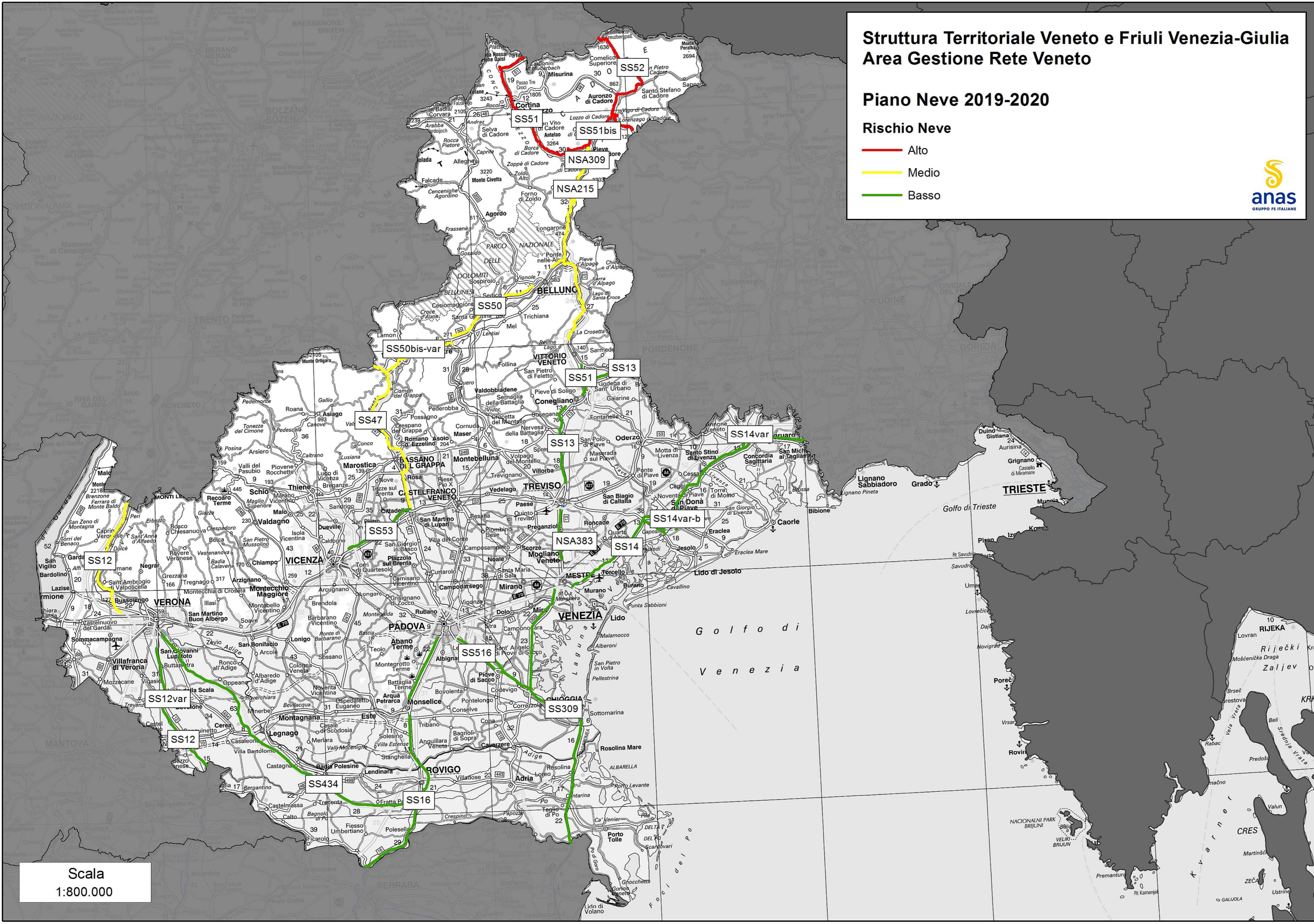

Scala
1:800.000