

**Mappa della viabilità interessata da possibili precipitazioni  
nevose dalle 00.00 alle 24.00 del 08 marzo 2017**

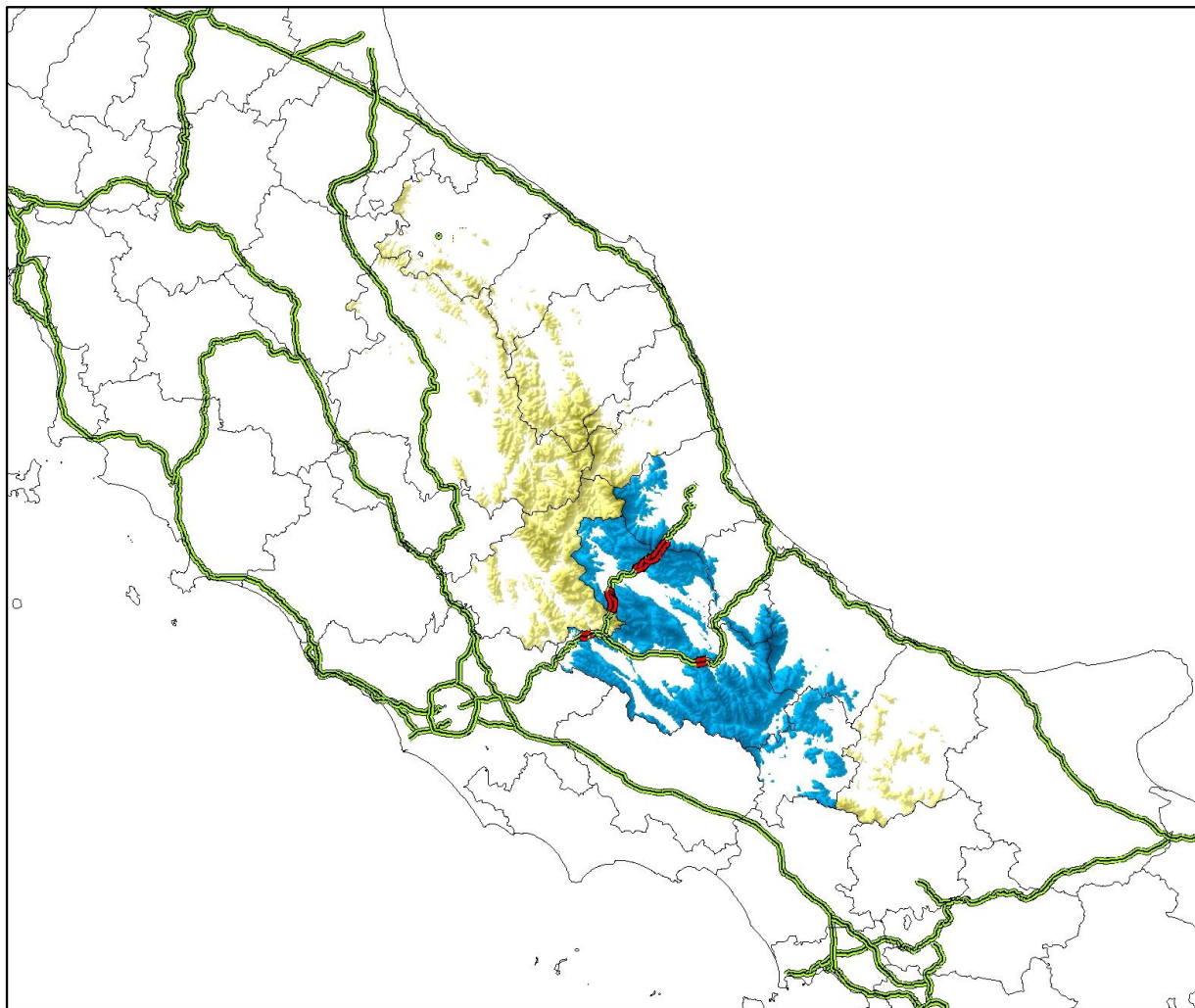

Nevicata: al di sopra degli 800-1000 mt sulle zone appenniniche di Marche, Umbria, Lazio, Abruzzo e Molise interessate dalle precipitazioni in temporaneo abbassamento fino ai 700-900 mt durante le prime ore della giornata e apporti al suolo deboli o puntualmente moderati sui settori abruzzesi e molisani;  
al di sopra dei 1000-1300 mt sui rilievi meridionali interessati dalle precipitazioni con apporti al suolo deboli.

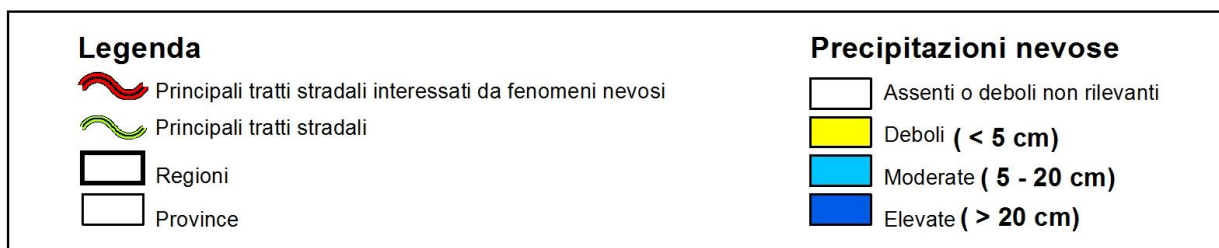

**NB: la seguente mappa è una rappresentazione grafica qualitativa della situazione prevista e va interpretata alla luce di quanto riportato nel Bollettino di Vigilanza Meteorologica**